ORGANIGRAMM DER STADTGEMEINDE MERAN

genehmigt mit Beschluss des Gemeindeausschusses Nr. 359 vom 06.12.2022

ab 01.09.2023

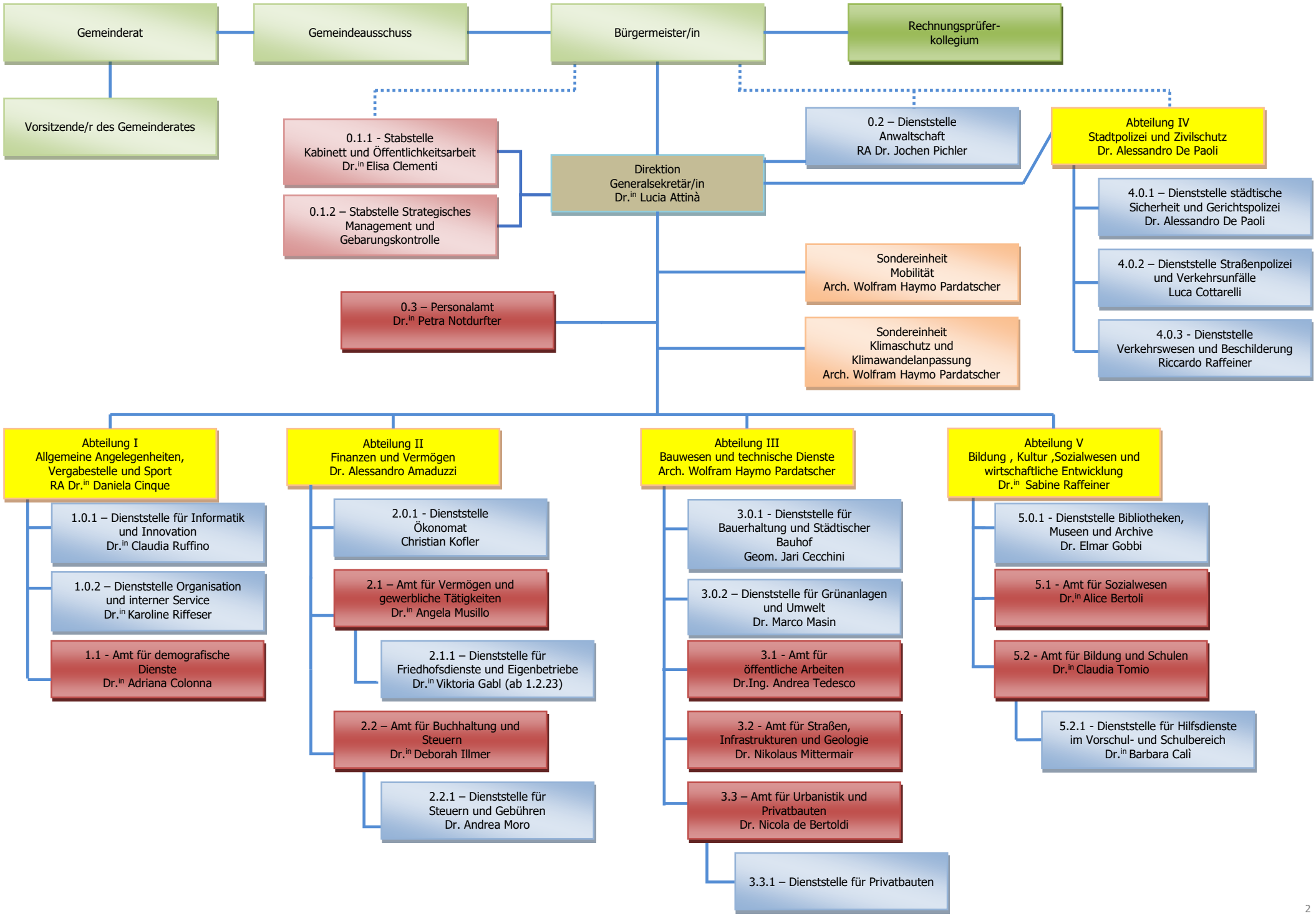
Gemeinderat
Gemeindeausschuss
Bürgermeister/in
Rechnungsprüfer-kollegium
Vorsitzende/r des Gemeinderates
0.1.1 - Stabstelle Kabinett und Öffentlichkeitsarbeit Dr.in Elisa Clementi
0.1.2 – Stabstelle Strategisches Management und Gebarungskontrolle
Direktion Generalsekretär/in Dr.in Lucia Attinà
0.2 – Dienststelle Anwaltschaft RA Dr. Jochen Pichler
Abteilung IV Stadtpolizei und Zivilschutz Dr. Alessandro De Paoli
4.0.1 – Dienststelle städtische Sicherheit und Gerichtspolizei Dr. Alessandro De Paoli
4.0.2 – Dienststelle Straßenpolizei und Verkehrsunfälle Luca Cottarelli
4.0.3 - Dienststelle Verkehrswesen und Beschilderung Riccardo Raffeiner
Sondereinheit Mobilität Arch. Wolfram Haymo Pardatscher
Sondereinheit Klimaschutz und Klimawandelanpassung Arch. Wolfram Haymo Pardatscher
0.3 – Personalamt Dr.in Petra Notdurfter
Abteilung I Allgemeine Angelegenheiten, Vergabestelle und Sport RA Dr.in Daniela Cinque
1.0.1 – Dienststelle für Informatik und Innovation Dr.in Claudia Ruffino
1.0.2 – Dienststelle Organisation und interner Service Dr.in Karoline Riffeser
1.1 - Amt für demografische Dienste Dr.in Adriana Colonna
Abteilung II Finanzen und Vermögen Dr. Alessandro Amaduzzi
2.0.1 - Dienststelle Ökonomat Christian Kofler
2.1 – Amt für Vermögen und gewerbliche Tätigkeiten Dr.in Angela Musillo
2.1.1 – Dienststelle für Friedhofsdienste und Eigenbetriebe Dr.in Viktoria Gabl (ab 1.2.23)
2.2 – Amt für Buchhaltung und Steuern Dr.in Deborah Illmer
2.2.1 – Dienststelle für Steuern und Gebühren Dr. Andrea Moro
Abteilung III Bauwesen und technische Dienste Arch. Wolfram Haymo Pardatscher
3.0.1 - Dienststelle für Bauerhaltung und Städtischer Bauhof Geom. Jari Cecchini
3.0.2 – Dienststelle für Grünanlagen und Umwelt Dr. Marco Masin
3.1 - Amt für öffentliche Arbeiten Dr.Ing. Andrea Tedesco
3.2 - Amt für Straßen, Infrastrukturen und Geologie Dr. Nikolaus Mittermair
3.3 – Amt für Urbanistik und Privatbauten Dr. Nicola de Bertoldi
3.3.1 – Dienststelle für Privatbauten
Abteilung V Bildung , Kultur ,Sozialwesen und wirtschaftliche Entwicklung Dr.in Sabine Raffeiner
5.0.1 - Dienststelle Bibliotheken, Museen und Archive Dr. Elmar Gobbi
5.1 - Amt für Sozialwesen Dr.in Alice Bertoli
5.2 - Amt für Bildung und Schulen Dr.in Claudia Tomio
5.2.1 - Dienststelle für Hilfsdienste im Vorschul- und Schulbereich Dr.in Barbara Calì

ORGANIGRAMMA DEL COMUNE DI MERANO

approvato con deliberazione di Giunta n. 359 del 06.12.2022

dal 01.09.2023

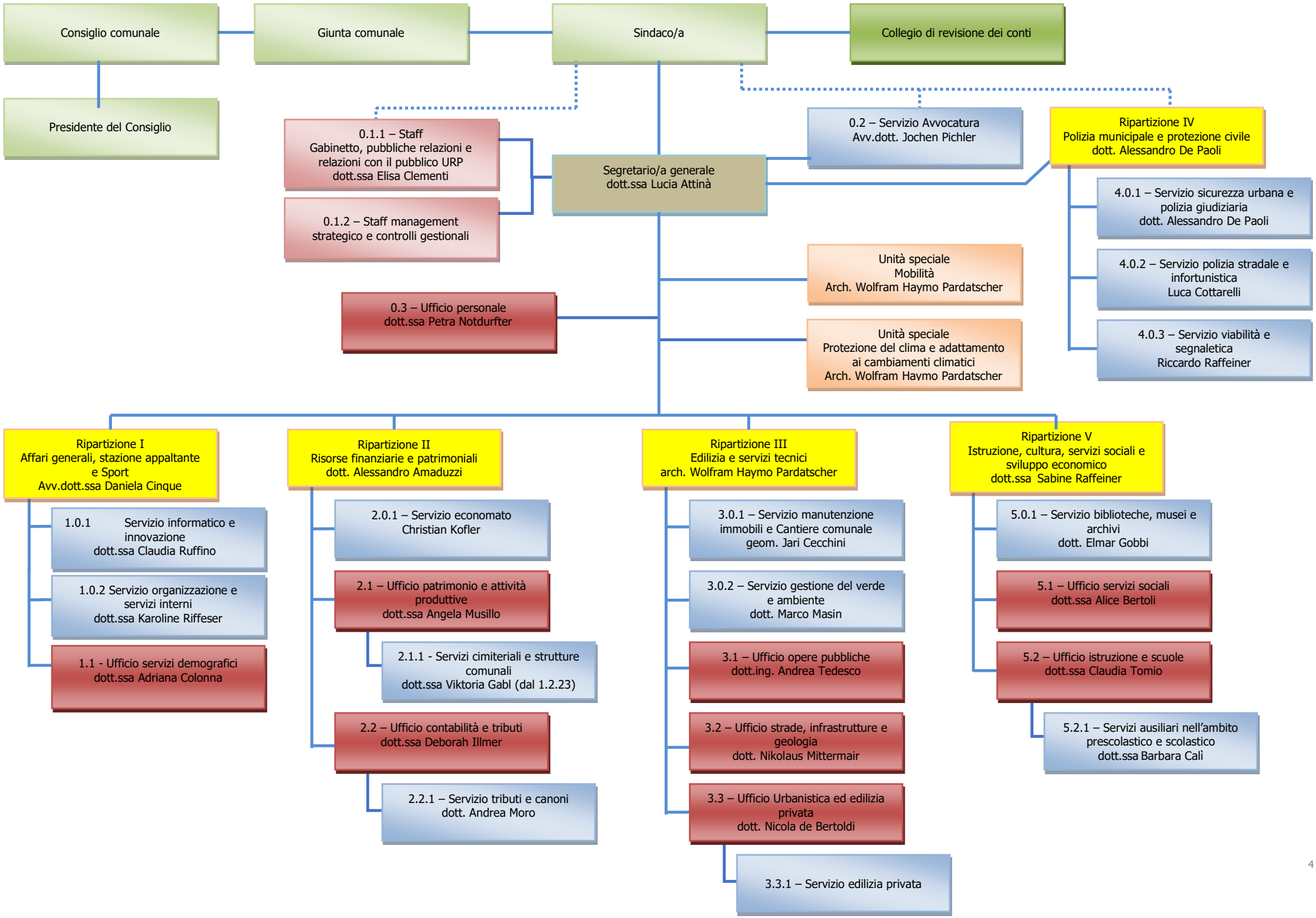
Consiglio comunale
Giunta comunale
Sindaco/a
Collegio di revisione dei conti
Presidente del Consiglio
0.1.1 – Staff
Gabinetto, pubbliche relazioni e relazioni con il pubblico URP
dott.ssa Elisa Clementi
0.1.2 – Staff management strategico e controlli gestionali
Segretario/a generale
dott.ssa Lucia Attinà
0.2 – Servizio Avvocatura
Avv.dott. Jochen Pichler
Ripartizione IV
Polizia municipale e protezione civile
dott. Alessandro De Paoli
4.0.1 – Servizio sicurezza urbana e polizia giudiziaria
dott. Alessandro De Paoli
4.0.2 – Servizio polizia stradale e infortunistica
Luca Cottarelli
4.0.3 – Servizio viabilità e segnaletica
Riccardo Raffeiner
Unità speciale
Mobilità
Arch. Wolfram Haymo Pardatscher
Unità speciale
Protezione del clima e adattamento ai cambiamenti climatici
Arch. Wolfram Haymo Pardatscher
0.3 – Ufficio personale
dott.ssa Petra Notdurfter
Ripartizione I
Affari generali, stazione appaltante e Sport
Avv.dott.ssa Daniela Cinque
1.0.1 Servizio informatico e innovazione
dott.ssa Claudia Ruffino
1.0.2 Servizio organizzazione e servizi interni
dott.ssa Karoline Riffeser
1.1 - Ufficio servizi demografici
dott.ssa Adriana Colonna
Ripartizione II
Risorse finanziarie e patrimoniali
dott. Alessandro Amaduzzi
2.0.1 – Servizio economato
Christian Kofler
2.1 – Ufficio patrimonio e attività produttive
dott.ssa Angela Musillo
2.1.1 - Servizi cimiteriali e strutture comunali
dott.ssa Viktoria Gabl (dal 1.2.23)
2.2 – Ufficio contabilità e tributi
dott.ssa Deborah Illmer
2.2.1 – Servizio tributi e canoni
dott. Andrea Moro
Ripartizione III
Edilizia e servizi tecnici
arch. Wolfram Haymo Pardatscher
3.0.1 – Servizio manutenzione immobili e Cantiere comunale
geom. Jari Cecchini
3.0.2 – Servizio gestione del verde e ambiente
dott. Marco Masin
3.1 – Ufficio opere pubbliche
dott.ing. Andrea Tedesco
3.2 – Ufficio strade, infrastrutture e geologia
dott. Nikolaus Mittermair
3.3 – Ufficio Urbanistica ed edilizia privata
dott. Nicola de Bertoldi
3.3.1 – Servizio edilizia privata
Ripartizione V
Istruzione, cultura, servizi sociali e sviluppo economico
dott.ssa Sabine Raffeiner
5.0.1 – Servizio biblioteche, musei e archivi
dott. Elmar Gobbi
5.1 – Ufficio servizi sociali
dott.ssa Alice Bertoli
5.2 – Ufficio istruzione e scuole
dott.ssa Claudia Tomio
5.2.1 – Servizi ausiliari nell'ambito prescolastico e scolastico
dott.ssa Barbara Calì